

ESCALA: _____ S/E

PLATAFORMA GUBERNAMENTAL DE DESARROLLO SOCIAL

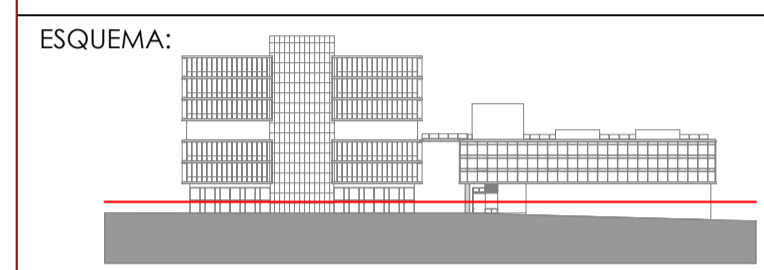

- NOTAS GENERALES:
1. LAS DIMENSIONES ESTÁN DADAS EN MILÍMETROS, A MENOS QUE SE INDIQUE UNA UNIDAD DIFERENTE.
 2. LAS PLANIMETRÍAS ESTÁN REFERIDAS AL NIVEL DEL PROYECTO.
 3. ES OBLIGACIÓN DEL CONSTRUCTOR VERIFICAR TODAS LAS DISTANCIAS, ELEVACIONES, DESNIVELES E INSTALACIONES PREVIO AL INICIO DEL MONTEAJE DE LOS ELEMENTOS.
 4. EL CONTRATISTA ASEGURARÁ QUE EL PROCESO DE INSTALACIÓN NO COMPROMETA LA INTEGRIDAD DE LOS ACABADOS EXISTENTES EN LA INFRAESTRUCTURA.

No.	REVISIONES	FECHA
0	APROBADO PARA CONSTRUCCIÓN	00/00/2019
C	EMITIDO PARA REVISIÓN BID	00/00/2019
B	EMITIDO PARA REV. INTERDISCIPLINARIA	00/00/2019
A	EMITIDO PARA REVISIÓN INTERNA	03/09/2019

PROYECTO:
 PROVISIÓN E INSTALACIÓN DE SEÑALÉTICA PODOTACTIL PARA LA PLATAFORMA GUBERNAMENTAL DE DESARROLLO SOCIAL.

CONTIENE:
 DIAGRAMACIÓN PISO PODOTACTIL NIVEL ± 0.00

FECHA: OCTUBRE 2019	LÁMINA: A-1	REV:
ESCALA: LAS INDICADAS	DE 9	

ELABORADO POR:
 ARQ. JEFFERSON MAURICIO BECERRA GARZÓN
 INGENIERO TECNICO
 PROYECTO INMOBILIARIO ESTRATEGICO

REVISADO POR:
 ING. CARLOS AVELINO CORDOVA SANTAFE
 INGENIERO TECNICO
 PROYECTO INMOBILIARIO ESTRATEGICO

APROBADO POR:
 LIC. VERÓNICA RODRÍGUEZ
 GERENTE DE PROYECTO INMOBILIARIO ESTRATEGICO



ESCALA: 1 _____ 350

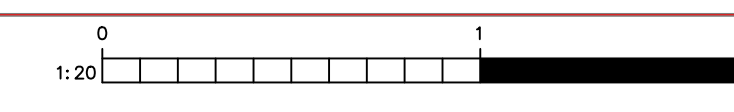
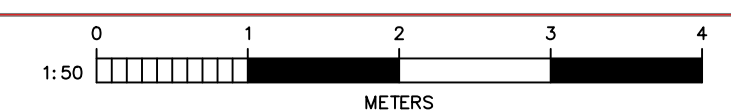

ESTE DOCUMENTO CONTIENE INFORMACIÓN CONFIDENCIAL, PROPIEDAD DE INMOBILIARIA, QUEDA EXPRESAMENTE PROHIBIDA SU DIFUSIÓN, COPIA O USO SIN PREVA AUTORIZACIÓN. ESTE DOCUMENTO HA SIDO GENERADO EN FORMA ELECTRÓNICA, NO DEBE SER MODIFICADO POR MEDIOS MANUALES.