

PLATAFORMA GUBERNAMENTAL DE DESARROLLO SOCIAL

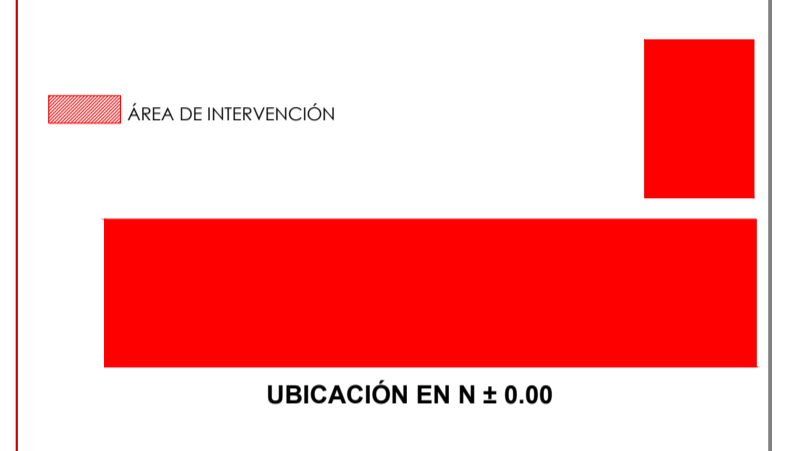

- NOTAS GENERALES:
1. LAS DIMENSIONES ESTÁN DADAS EN MILÍMETROS, A MENOS QUE SE INDIQUE UNA UNIDAD DIFERENTE.
  2. LAS PLANIMETRÍAS ESTÁN REFERIDAS AL NIVEL DEL PROYECTO.
  3. ES OBLIGACIÓN DEL CONSTRUCTOR VERIFICAR TODAS LAS DISTANCIAS, ELEVACIONES, DESNIVELES E INSTALACIONES PREVIO AL INICIO DEL MONTAJE DE LOS ELEMENTOS.
  4. EL CONTRATISTA ASEGURARÁ QUE EL PROCESO DE INSTALACIÓN NO COMPROMETA LA INTEGRIDAD DE LOS ACABADOS EXISTENTES EN LA INFRAESTRUCTURA.

0	APROBADO PARA CONSTRUCCIÓN	00/00/2019
C	EMITIDO PARA REVISIÓN BID	00/00/2019
B	EMITIDO PARA REV. INTERDISCIPLINARIA	00/00/2019
A	EMITIDO PARA REVISIÓN INTERNA	03/09/2019
No.	REVISIONES	FECHA

PROYECTO:  
 PROVISIÓN E INSTALACIÓN DE SEÑALÉTICA PODOTACTIL PARA LA PLATAFORMA GUBERNAMENTAL DE DESARROLLO SOCIAL.

CONTIENE:  
 DIAGRAMACIÓN PISO PODOTACTIL NIVEL ± 0.00 INTERIOR

FECHA:	AGOSTO 2019	LÁMINA:	A-2	REV:	
ESCALA:	LAS INDICADAS		DE	9	

ELABORADO POR:  
 ARQ. JEFFERSON MAURICIO BECERRA GARZÓN  
 ARQUITECTO  
 PROYECTO INMOBILIARIO ESTRATÉGICO

REVISADO POR:  
 ING. CARLOS AVELINO CORDOVA SANTAFÉ  
 INGENIERO ESTRATÉGICO  
 PROYECTO INMOBILIARIO ESTRATÉGICO

APROBADO POR:  
 LIC. VERÓNICA RODRÍGUEZ  
 GERENTE DE PROYECTO INMOBILIARIO ESTRATÉGICO

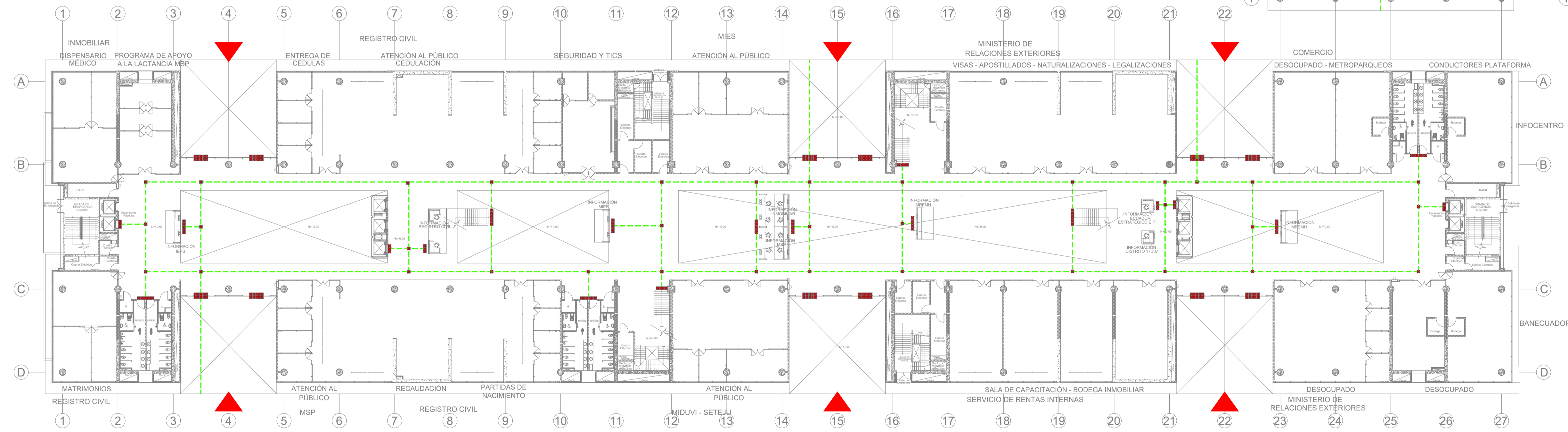
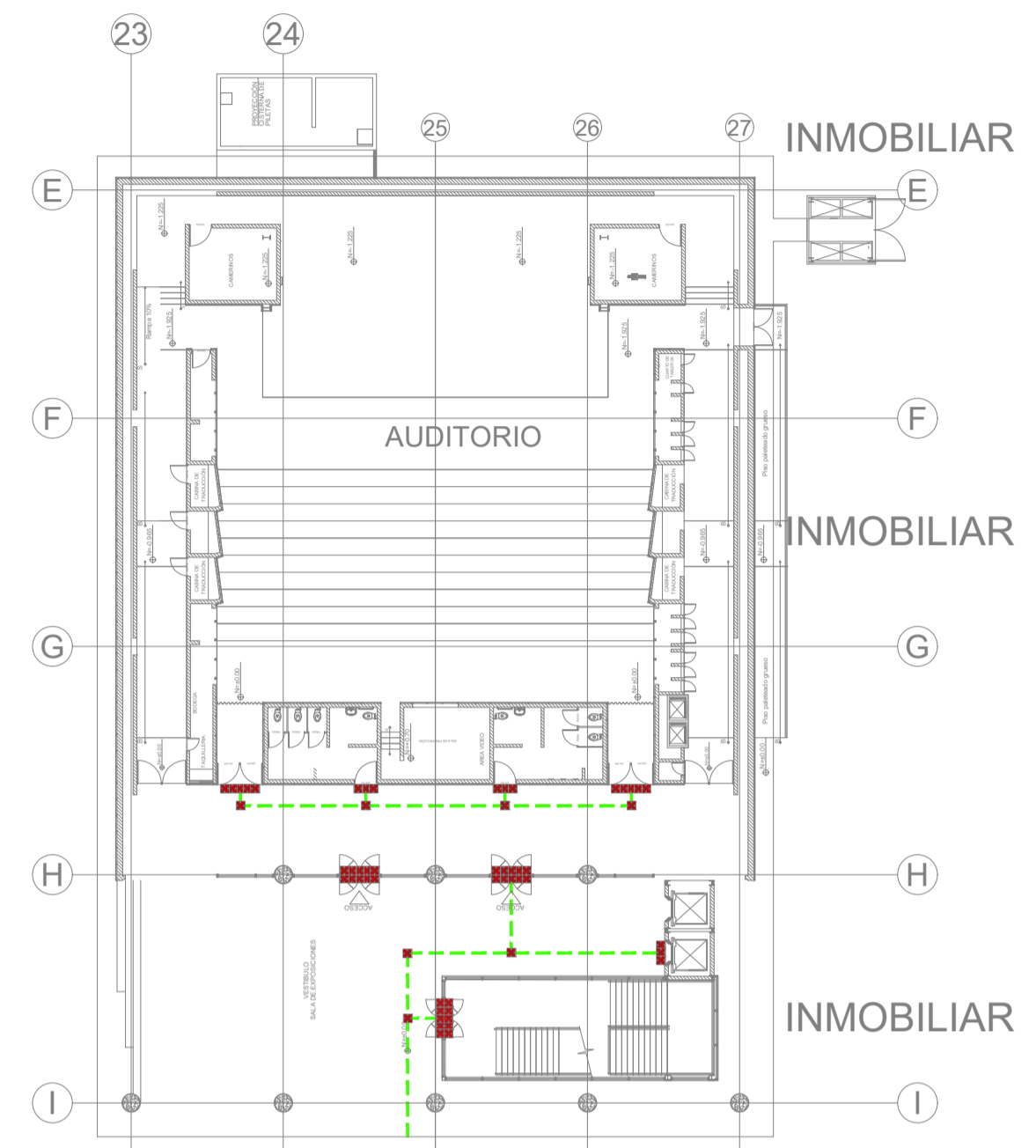
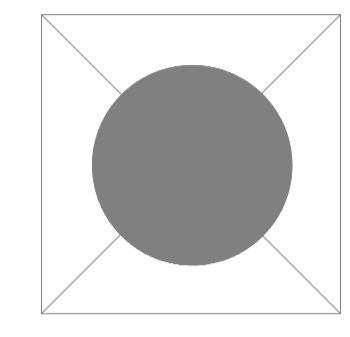

# PLANTA BAJA

ESCALA: 1 \_\_\_\_\_ 350

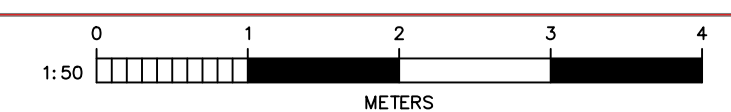

ESTE DOCUMENTO CONTIENE INFORMACIÓN CONFIDENCIAL, PROPIEDAD DE INMOBILIARIA, QUEDA EXPRESAMENTE PROHIBIDA SU DIFUSIÓN, COPIA O USO SIN PREVA AUTORIZACIÓN. ESTE DOCUMENTO HA SIDO GENERADO EN FORMA ELECTRÓNICA, NO DEBE SER MODIFICADO POR MEDIOS MANUALES.