

ESCALA: _____ S/E

PLATAFORMA GUBERNAMENTAL DE DESARROLLO SOCIAL



ÁREA DE INTERVENCIÓN



- NOTAS GENERALES:
1. LAS DIMENSIONES ESTÁN DADAS EN MILÍMETROS, A MENOS QUE SE INDIQUE UNA UNIDAD DIFERENTE.
 2. LAS PLANIMETRÍAS ESTÁN REFERIDAS AL NIVEL DEL PROYECTO.
 3. ES OBLIGACIÓN DEL CONSTRUCTOR VERIFICAR TODAS LAS DISTANCIAS, ELEVACIONES, DESNIVELES E INSTALACIONES PREVIO AL INICIO DEL MONTAJE DE LOS ELEMENTOS.
 4. EL CONTRATISTA ASEGURARÁ QUE EL PROCESO DE INSTALACIÓN NO COMPROMETA LA INTEGRIDAD DE LOS ACABADOS EXISTENTES EN LA INFRAESTRUCTURA.

No.	REVISIONES	FECHA
0	APROBADO PARA CONSTRUCCIÓN	00/00/2019
C	EMITIDO PARA REVISIÓN BID	00/00/2019
B	EMITIDO PARA REV. INTERDISCIPLINARIA	00/00/2019
A	EMITIDO PARA REVISIÓN INTERNA	03/09/2019

PROYECTO:
PROVISIÓN E INSTALACIÓN DE SEÑALÉTICA
POTOTACTIL PARA LA PLATAFORMA
GUBERNAMENTAL DE DESARROLLO SOCIAL.

CONTIENE:
DIAGRAMACIÓN PISO POTOTACTIL NIVEL + 14.70

FECHA: AGOSTO 2019	LÁMINA: A-5 DE 9	REV:
ESCALA: LAS INDICADAS		

ELABORADO POR:

ARQ. JEFFERSON MAURICIO BECERRA GARZÓN
ANALISTA TÉCNICO
PROYECTO INMOBILIARIO ESTRATÉGICO

REVISADO POR:

ING. CARLOS AVELINO CORDOVA SANTAFÉ
SUPERIOR ESTRATÉGICO
PROYECTO INMOBILIARIO ESTRATÉGICO

APROBADO POR:

LIC. VERÓNICA RODRÍGUEZ
GERENTE DE PROYECTO INMOBILIARIO ESTRATÉGICO

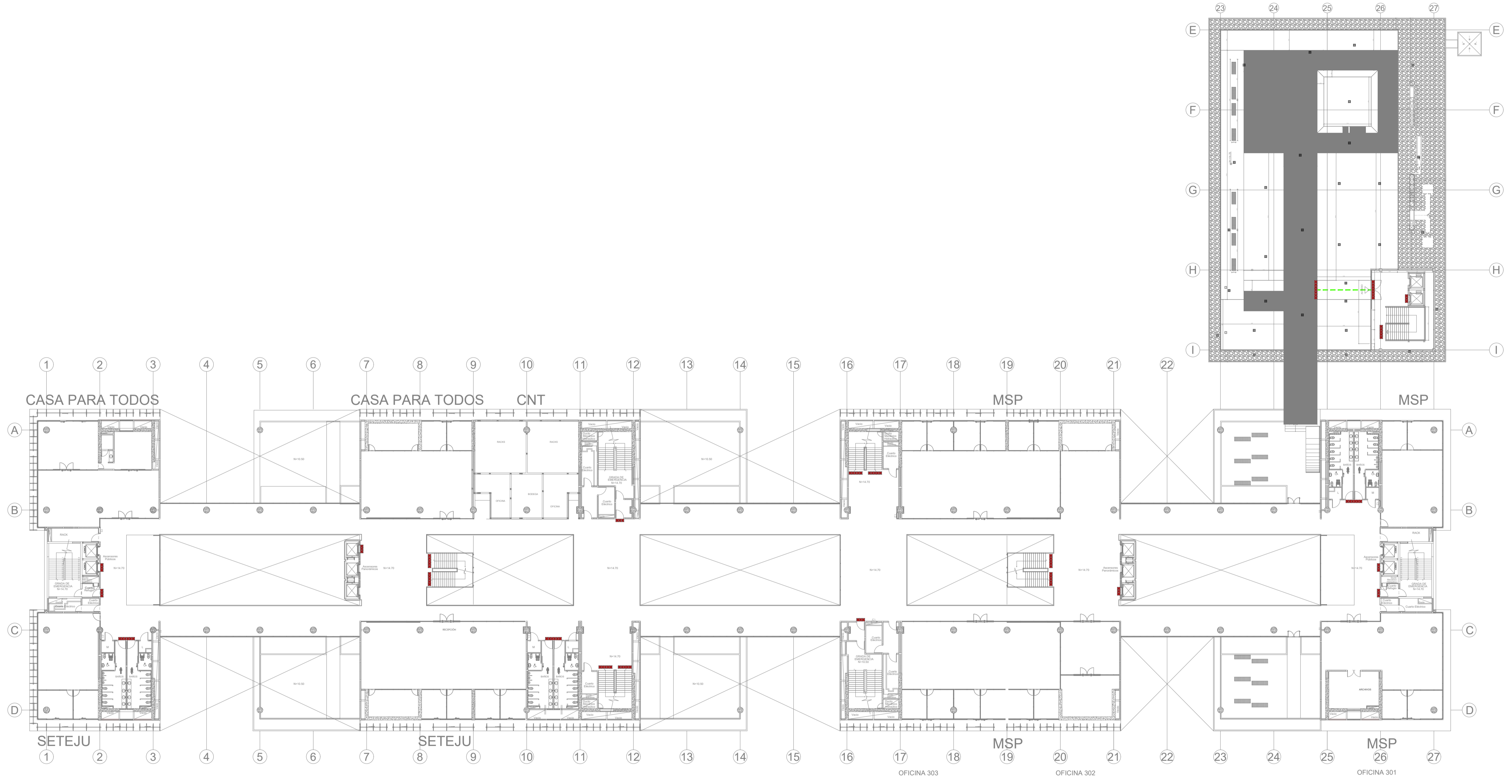

PISO 3

ESCALA: 1 _____ 350

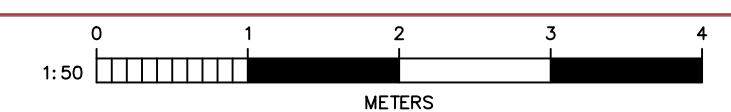

ESTE DOCUMENTO CONTIENE INFORMACIÓN CONFIDENCIAL. PROPIEDAD DE INMOBILIARIA. QUEDA EXPRESAMENTE PROHIBIDA SU DIFUSIÓN, COPIA O USO SIN PREVIA AUTORIZACIÓN. ESTE DOCUMENTO HA SIDO GENERADO EN FORMA ELECTRÓNICA, NO PUEDE SER MODIFICADO POR MEDIOS MANUALES.