

SUBASTAS INMOBILIAR

VEHÍCULOS Y BIENES **MAYO 2024**

SUBASTA-PROS-INMO-SADB-DBMD-SP002-2024

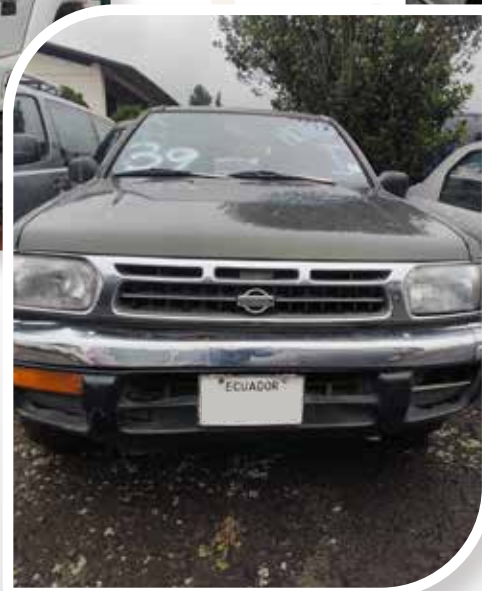

Secretaría Técnica de Gestión Inmobiliaria del Sector Público



EL NUEVO
ECUADOR



**Catálogo
y Convocatoria**



**Visitas
Técnicas**



al



**Recepción
de Ofertas**



y



SESIONES DE VENTA

VIERNES



**SUBASTA
EN VIVO**



Secretaría Técnica de Gestión Inmobiliaria del Sector Público



**EL NUEVO
ECUADOR**



CROWDGRAMA



BODEGA INMACULADA ROCA

CONOCOTO - PICHINCHA



NISSAN PATHFINDER

 Jeep 1998

 **PLACA:** PTL-0499

 **COLOR:** VERDE

\$ 3.398⁰⁰



DAEWOO CIELO

 AUTOMÓVIL 1997

 **PLACA:** PSP-0322

 **COLOR:** CREMA

\$ 896⁰⁰



FORD ECOSPORT

 AUTOMÓVIL 2007

 **PLACA:** TDO-0372

 **COLOR:** PLATEADO

\$ 3.743⁰⁰



CHEVROLET FTR 34P

 CAMIÓN 2013

 **PLACA:** PAC-1309

 **COLOR:** BLANCO

\$ 25.380⁰⁰



Revisar valores
pendientes en
el **SRI**





BODEGA INMACULADA ROCA

CONOCOTO - PICHINCHA



PEUGEOT 206



AUTOMÓVIL 2005



PLACA: P00-0214



COLOR: PLATEADO

\$ 2.466⁰⁰



CHEVROLET AVEO FAMILY



AUTOMÓVIL 2018



PLACA: PCY-4906



COLOR: PLATEADO

\$ 5.796⁰⁰



BODEGA AGROINDUSTRIAL

CALDERÓN- PICHINCHA



SUZUKI GD115



MOTO 2020



PLACA: GA463Q



COLOR: ROJO

\$ 411⁰⁰



Revisar valores pendientes
en el **SRI**





BODEGA SAN ALFONSO

ATUNTAQUI - IMBABURA



TUKO 65060



MOTO 2020



PLACA: IX225G



COLOR: ROJO

\$ 447⁰⁰



MITSUBISHI L200



CAMIONETA 1993



PLACA: GHX-0648



COLOR: BLANCO

\$ 1.822⁰⁰



FORD RANGER



CAMIONETA 1997



PLACA: CBJ-0650



COLOR: ROJO

\$ 2.432⁰⁰



Revisar valores
pendientes en
el **SRI**



FORD F500



CAMIONETA 1981



PLACA: GCN-0922



COLOR: ROJO

\$ 575⁰⁰





BODEGA INMACULADA ROCA

CONOCOTO - PICHINCHA

LOTE MOTOCICLETAS SEGUNDO LLAMADO



MONDIAL M-200GY



MOTOCICLETA 2006



PLACA: HA00Q



COLOR: AZUL



SHINERAY XY150I



MOTOCICLETA 2014



PLACA: IC312P



COLOR: NEGRO



SHINERAY XY200GY-6I



MOTOCICLETA 2016



PLACA: II432M



COLOR: ROJO

TOTAL LOTE

\$ 116²⁵



Revisar valores pendientes
en el **SRI**



EL NUEVO
ECUADOR



BODEGA INMACULADA ROCA

CONOCOTO - PICHINCHA

VEHÍCULO SEGUNDO LLAMADO



HINO FM2PR7A-SG3



CAMIÓN 2019



PLACA: BAA-1718



COLOR: BLANCO

\$ 54.683²⁵



Revisar valores pendientes
en el **SRI**



EL NUEVO
ECUADOR



BODEGA LAS JACUATAS

MONTECRISTI - MANABÍ



YAMAHA E75BMHD



MOTOR FUERA DE BORDA



CILINDRAJE: 75 HP/1140 CC



COLOR: GRIS SERIE: 1032724

\$ 4.641⁰⁰



YAMAHA E75BMHD



MOTOR FUERA DE BORDA



CILINDRAJE: 75 HP/1140 CC



COLOR: GRIS SERIE: 1032725

\$ 4.034⁹⁰



YAMAHA E75BMHD



MOTOR FUERA DE BORDA



CILINDRAJE: 75 HP/1140 CC



COLOR: GRIS SERIE: 1032026

\$ 4.760⁰⁰



YAMAHA E75BMHD



MOTOR FUERA DE BORDA



CILINDRAJE: 75 HP/1140 CC



COLOR: GRIS SERIE: 1032728

\$ 4.760⁰⁰





BODEGA LAS JACUATAS

MONTECRISTI - MANABÍ



YAMAHA E75BMHD



MOTOR FUERA DE BORDA



CILINDRAJE: 75 HP/1140 CC



COLOR: GRIS SERIE: 1032729

\$ 4.760⁰⁰



YAMAHA E75BMHD



MOTOR FUERA DE BORDA



CILINDRAJE: 75 HP/1140 CC



COLOR: GRIS SERIE: 1032731

\$ 4.034⁹⁰

CATÁLOGO DE BIENES





BODEGA LAS JACUATAS

MONTECRISTI - MANABÍ

VEHÍCULO SEGUNDO LLAMADO



KIA RIO R EX 1.4 4P 4X2



AUTOMÓVIL 2015



PLACA: PCM-3852



COLOR: AMARILLO

\$ 6.234³⁹





Revisar valores pendientes
en el **SRI**



EL NUEVO
ECUADOR

VALORES REFERENCIALES PENDIENTES

VEHÍCULOS PRIMER LLAMADO - QUITO

 PLACA	 VALOR REFERENCIAL SRI	 VALOR REFERENCIAL ANT
PTL-0499	\$ 246,18	--
PSP-0322	\$ 311,17	--
IX225G	\$ 309,54	--
GHX-0648	\$ 453,06	\$ 453,06
TDO-0372	\$ 332,05	--
PAC-1309	\$ 630,55	--
CBJ-0650	\$ 331,26	--
GCN-0922	\$ 243,86	--
P00-0214	\$ 261,26	\$ 127,50
PCY-4906	\$ 255,75	--
GA463Q	\$ 302,04	--

LOTE DE MOTOCICLETAS SEGUNDO LLAMADO - QUITO

 PLACA	 VALOR REFERENCIAL SRI	 VALOR REFERENCIAL ANT
HA00Q	NO SE VISUALIZA	--
IC312P	NO SE VISUALIZA	--
II432M	NO SE VISUALIZA	--

VEHÍCULOS SEGUNDO LLAMADO - QUITO

 PLACA	 VALOR REFERENCIAL SRI	 VALOR REFERENCIAL ANT
BAA-1718	\$ 4.473,93	--

VEHÍCULOS SEGUNDO LLAMADO - MONTECRISTI

 PLACA	 VALOR REFERENCIAL SRI	 VALOR REFERENCIAL ANT
PCM3852	\$ 438,87	--

Fecha de corte: 30 de abril del 2024

INMOBILIAR TUS BIENES



ESCRÍBENOS AL
WHATSAPP

098 793 2731

O LLÁMANOS AL

(02) 3958 700 EXT. 1428 - 1210



@InmobiliarEcuador



@InmobiliarEcuador



@Inmobiliarec



@inmobiliarec

Secretaría Técnica de Gestión Inmobiliaria del Sector Público



EL NUEVO
ECUADOR